



PUC
RIO

Agenda 2009

Grão Chanceler

Cardeal Arcebispo do Rio de Janeiro
Dom Eusébio Oscar Scheid

Reitoria

REITOR Padre Jesus Hortal Sánchez, S.J.
VICE-REITOR Padre Josafá Carlos de Siqueira, S.J.

Vice-Reitoria para Assuntos Acadêmicos (VRAC)

VICE-REITOR Professor José Ricardo Bergmann

Vice-Reitoria para Assuntos Administrativos (VRADM)

VICE-REITOR Professor Luiz Carlos Scavarda do Carmo

Vice-Reitoria para Assuntos Comunitários (VRC)

VICE-REITOR Professor Augusto Luiz Duarte Lopes Sampaio

Vice-Reitoria para Assuntos de Desenvolvimento (VRD)

VICE-REITOR Padre Francisco Ivern Simó, S.J.



*Padre Jesus Hortal Sánchez, S.J.
Reitor da PUC-Rio*

*N*o museu ao ar livre que se encontra espalhado pelo nosso campus, há uma escultura em concreto, feita diretamente sobre o chão, em forma circular, com a inscrição "o tempo não passa". De fato, como a sabedoria popular diz, quem passa somos nós. Um bloco de calendário ou uma agenda são a ilustração mais clara dessa caducidade do nosso agir. Dia a dia, vamos cancelando a página correspondente, deixando-a para trás, sepultada no tempo, esquecendo-a no redemoinho da vida. De algum modo, podemos dizer que os dias transcorridos ficam, mas, como a água do rio que não volta atrás, nunca mais passaremos por eles.

Algo semelhante acontece com a Universidade: ela fica e nós passamos. Uma agenda universitária, por isso, não é mais do que um momento na vida do campus. Ela servirá para deixar registradas as nossas atividades, mas dificilmente conseguirá acolher os nossos sentimentos, as nossas aspirações, as nossas esperanças. Ao editarmos uma agenda da PUC-Rio, não pretendemos aprisionar a sua história, mas apenas fornecer um instrumento provisório para o nosso agir. Quem sabe? Talvez, daqui a muitos anos, desempoeiremos a nossa velha agenda para "matar saudades". As folhas caducas então nos contarão histórias esquecidas e nos trarão lembranças de momentos alegres ou tristes, de esforços coroados de sucesso ou de fracasso. Mas sempre serão uma parte da nossa vida que flui, enquanto "o tempo não passa". Serão parte da história da nossa PUC.

Padre Jesus Hortal Sánchez, S.J.
Reitor da PUC-Rio

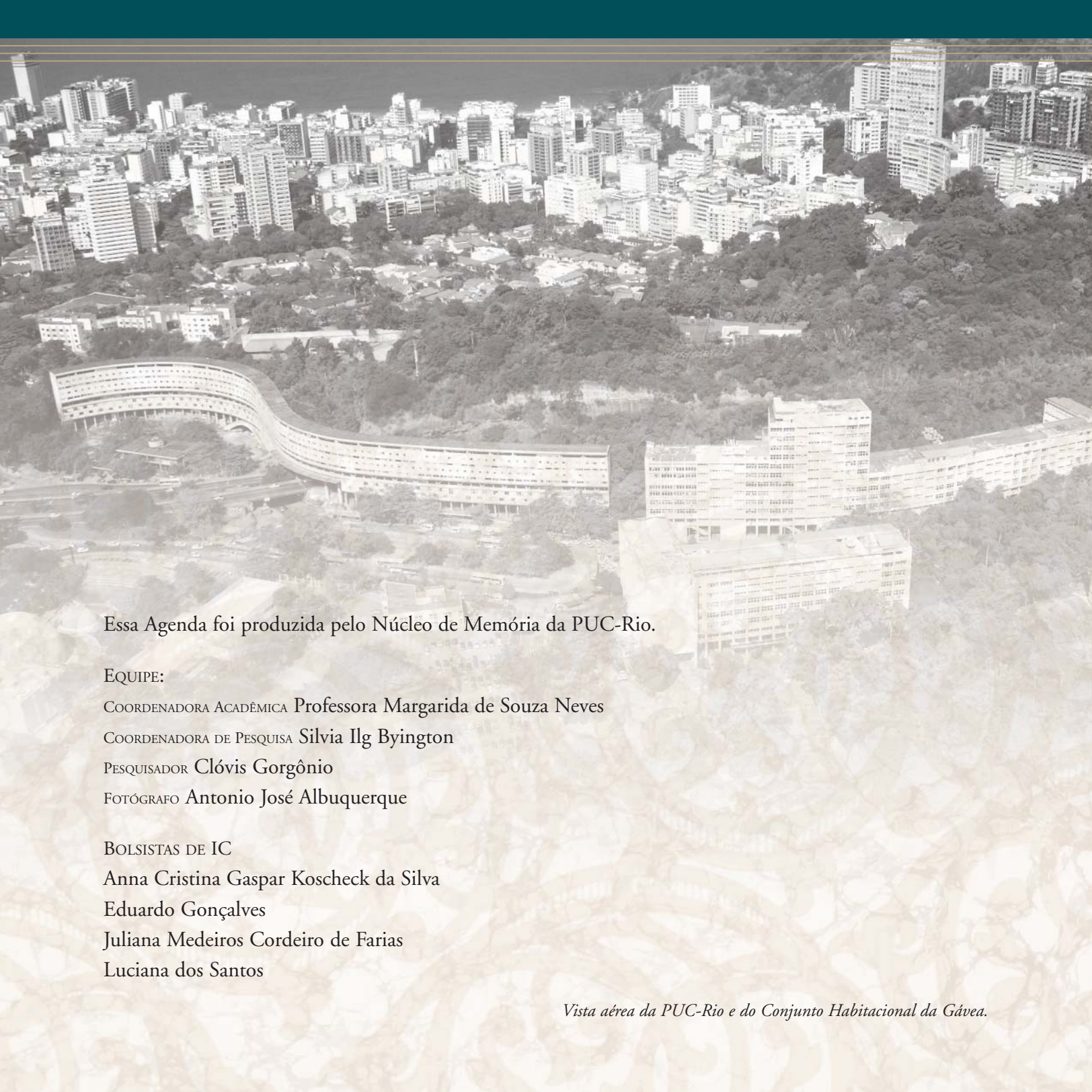

Essa Agenda foi produzida pelo Núcleo de Memória da PUC-Rio.

EQUIPE:

COORDENADORA ACADÊMICA Professora Margarida de Souza Neves

COORDENADORA DE PESQUISA Sílvia Ilg Byington

PESQUISADOR Clóvis Gorgônio

FOTÓGRAFO Antonio José Albuquerque

BOLSISTAS DE IC

Anna Cristina Gaspar Koscheck da Silva

Eduardo Gonçalves

Juliana Medeiros Cordeiro de Farias

Luciana dos Santos

Vista aérea da PUC-Rio e do Conjunto Habitacional da Gávea.

Dados Pessoais

Nome _____

Endereço _____

CEP _____ Cidade _____

Telefone _____ Celular _____

E-mail _____

ENDEREÇO PROFISSIONAL

Endereço _____

CEP _____ Cidade _____

Telefone _____ Celular _____

E-mail _____

GALERIA DE REITORES

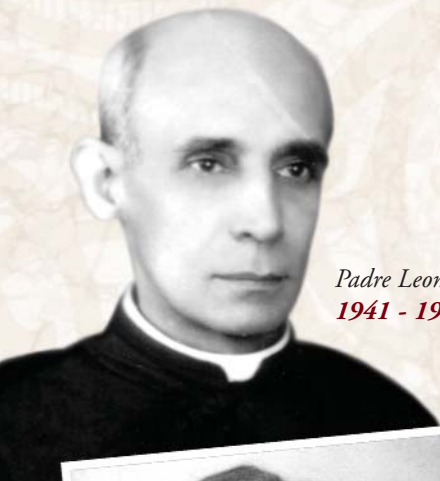

Padre Leonel Edgar da Silveira Franca, S.J.
1941 - 1948

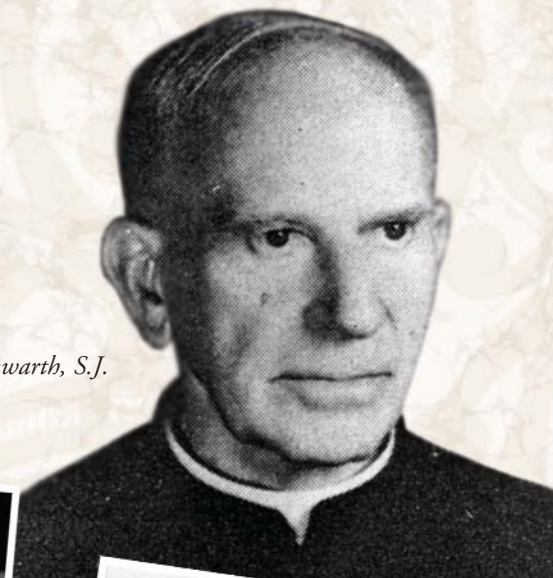

Padre Paulo Bannwarth, S.J.
1948 - 1951

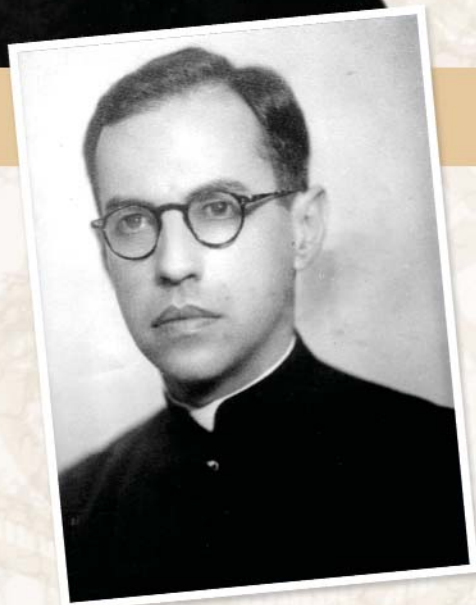

Padre Pedro Belisário Velloso Rebello, S.J.
1951 - 1956

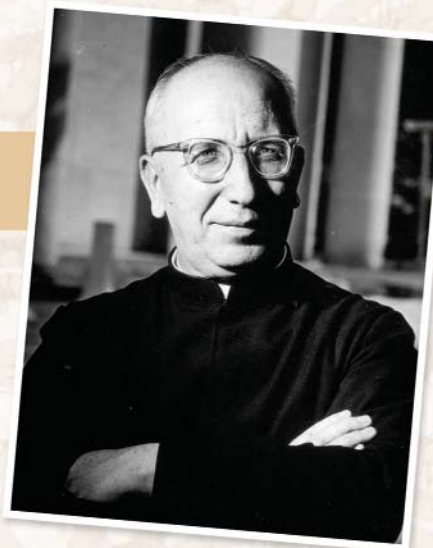

Padre Artur Alonso Frias, S.J.
1956 - 1962



Padre Laércio Dias de Moura, S.J.
1962 - 1970

Padre Ormino Sodré Viveiros de Castro, S.J.
1970 - 1972

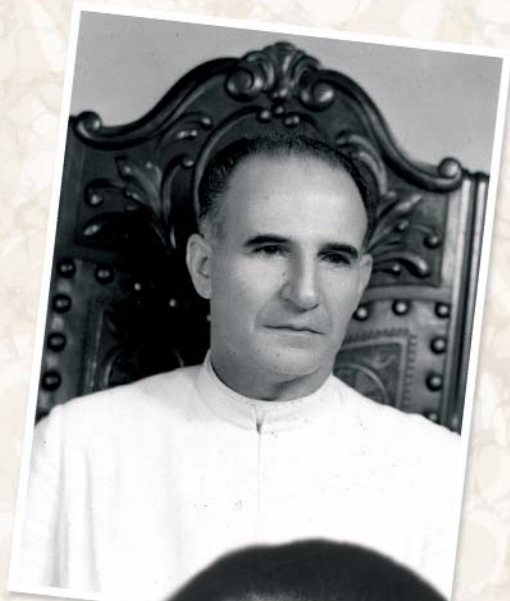

Padre Pedro Belisário Velloso Rebello, S.J.
1972 - 1976

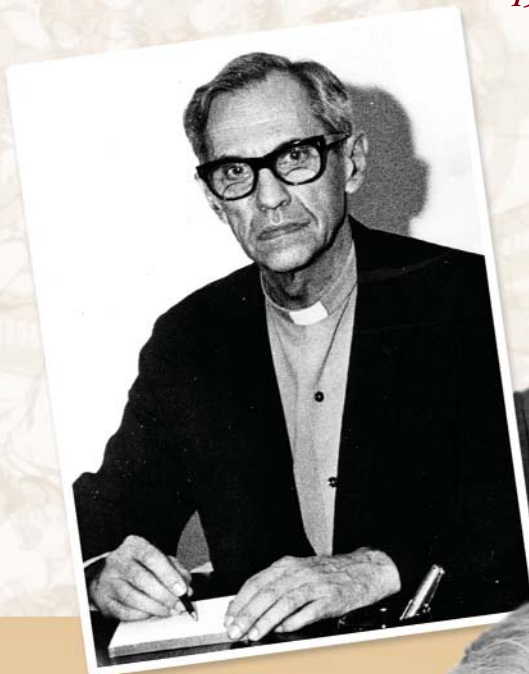

Padre João Augusto Anchieta Amazonas MacDowell, S.J.
1976 - 1982

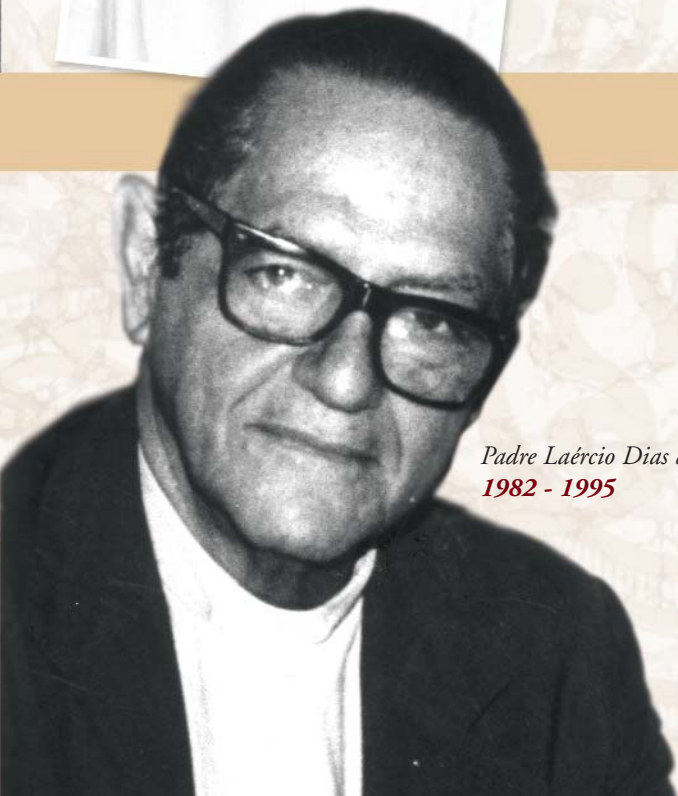

Padre Laércio Dias de Moura, S.J.
1982 - 1995

Padre Jesus Hortal Sánchez, S.J.
1995 -

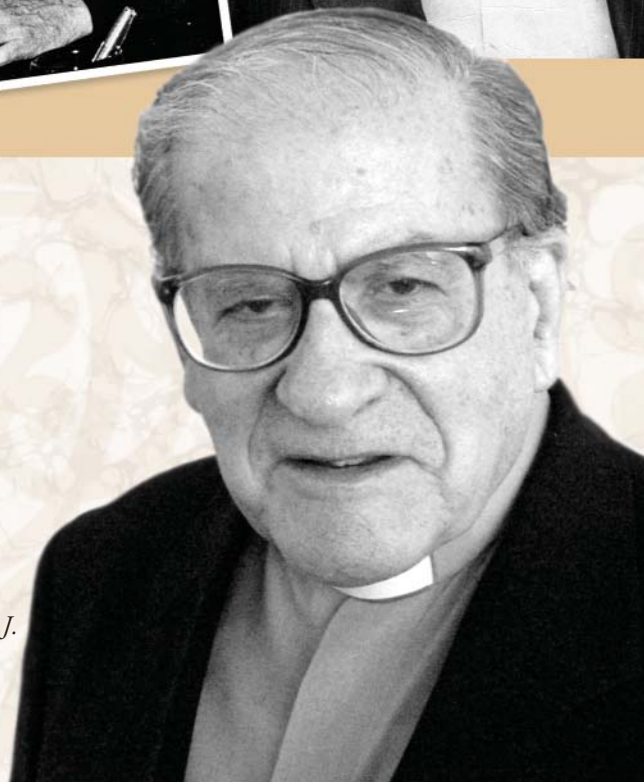

A PUC-RIO EM NÚMEROS

A PUC-Rio em números pode ser encontrada, em detalhes, nos Anuários editados até o ano de 1990, cujas capas estão reproduzidas abaixo.

Comparar o gráfico relativo aos anos de 1941 a 1960 com aquele relativo aos anos de 1999 a 2008 ajuda a pensar a escala do corpo discente da PUC-Rio em dois períodos distintos.

A primeira tabela acrescenta dados sobre o corpo docente atual. A segunda, refere-se ao número e à natureza dos cursos oferecidos.

As fotografias reproduzidas na Agenda PUC-Rio 2009 são uma das formas de dar rosto humano a esses números e vê-los traduzidos em vida.

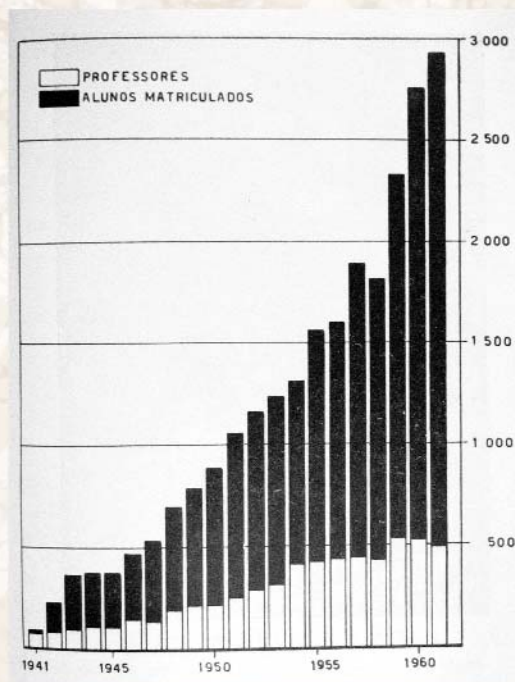

*Número de alunos e professores entre os anos 1941 e 1960.
Anuário da PUC-Rio, 1962.*



Capas dos Anuários da PUC-Rio, 1971 - 1975.

ALUNOS MATRICULADOS 1999 - 2008

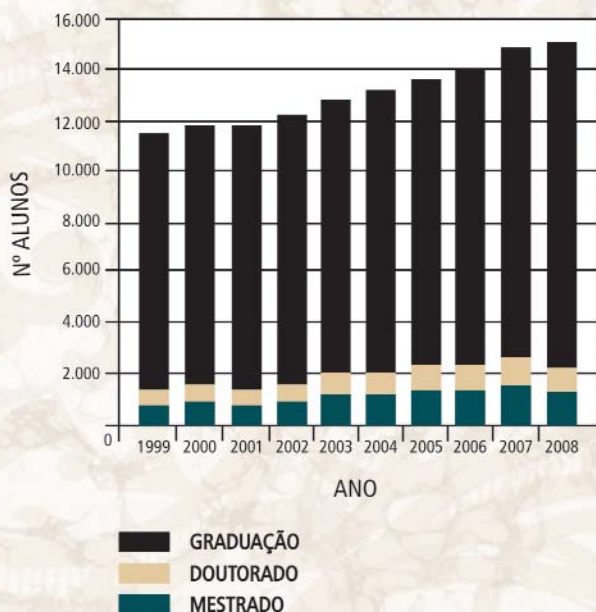

DADOS DA PUC-RIO EM 2008.1

CORPO DOCENTE

QUADRO PRINCIPAL	QUADRO COMPLEMENTAR	QUADRO SUPLEMENTAR*
436	808	19

*Pesquisadores

	Nº DE CURSOS
Doutorado	21
Mestrado Acadêmico	26
Mestrado Profissional	2
Graduação	21
Habilitações de Graduação	43
Especialização	73
Extensão	77



A PUC-RIO EM ESCALA

As imagens de maquetes, plantas, desenhos e projetos do Campus da PUC-Rio localizadas pela pesquisa do Núcleo de Memória são a expressão, em escala reduzida, da projeção no espaço físico das transformações e permanências da Universidade ao longo do tempo.

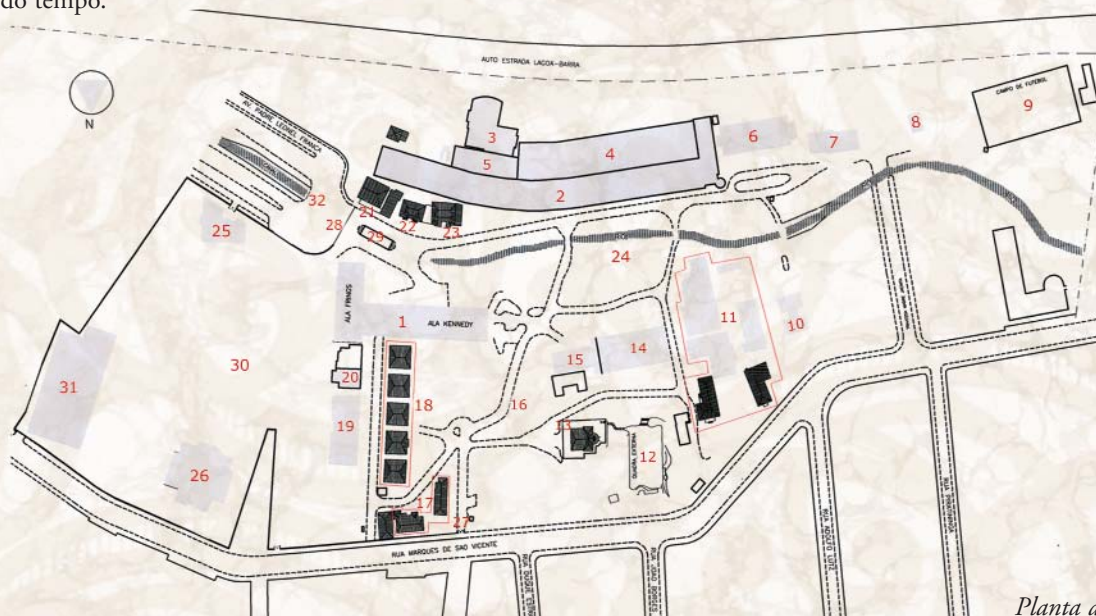

Planta atual - 2008.

LEGENDA

1 - Edifício da Amizade:

- Ala Kennedy:

Reitoria / Vice-Reitoria Acadêmica / Vice-Reitoria de Desenvolvimento /
Centro de Estudos em Telecomunicações - CETUC / Projeto Comunicar
- Ala Frings: Vice-Reitoria Administrativa / Decanato do CCS /
Biblioteca Central / Prefeitura do Campus / Bandeirão

2 - Edifício Cardeal Leme:

Vice-reitoria Comunitária / Decanato do CTC / Decanato do CTCH /
Decanato do CCBM / Diretoria de Admissão e Registro - DAR

3 - Edifício Van De Graaff

4 - Instituto Tecnológico da PUC-Rio - ITUC

5 - Auditórios Padre José de Anchieta e Professor C. Cardoso

6 - RioDataCentro - RDC

7 - Edifício Padre Velloso - Tecgraf / PUC-Rio

8 - Laboratório de semi-condutores

9 - Campo de futebol

10 - Edifício Padre Leonel Franca

11 - Instituto de Administração e Gerência - IAG

12 - Quadra externa

13 - Solar Grandjean de Montigny

14 - Igreja Sagrado Coração de Jesus

15 - Cátedra UNESCO de Leitura

16 - Monumento N. Sra. Aparecida

17 - Serviço de Psicologia Aplicada

18 - Vila dos Diretórios: DCE / Diretórios Acadêmicos / Ambulatório

19 - Laboratório de Mineralogia

20 - Instituto de Relações Internacionais - IRI

21 - Laboratório de Mecânica dos Solos

22 - Associação dos Funcionários da PUC-Rio - AFPUC

23 - Coordenação Central de Extensão - CCE

24 - Anfiteatro

25 - Instituto Genesis

26 - Ginásio Poliesportivo Padre Ormino Viveiros de Castro

27 - Portaria Marques de São Vicente

28 - Portaria Leonel Franca

29 - Bicicletário

30 - Estacionamento

31 - Edifício Garagem

32 - Terminal Rodoviário

■ - Edificação anterior à construção do campus

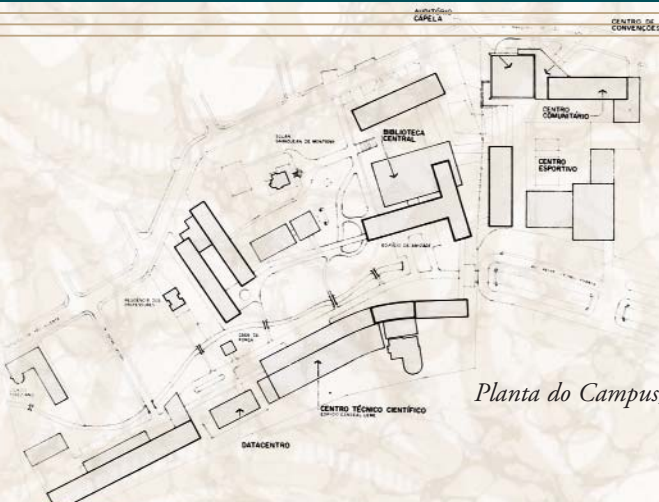

*Localização e planta do Campus.
Catálogo Escolar do Centro
Técnico-Científico
da PUC-Rio, 1966.*

Planta do Campus, s.d.

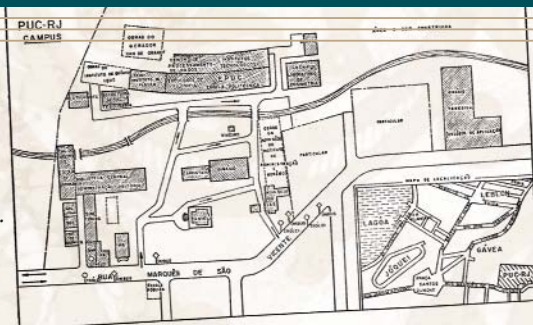

*Maquete com extensão prevista
no Plano Diretor da PUC-Rio, s.d.*



*Projeto para o Campus
da Gávea, anos 1950.*

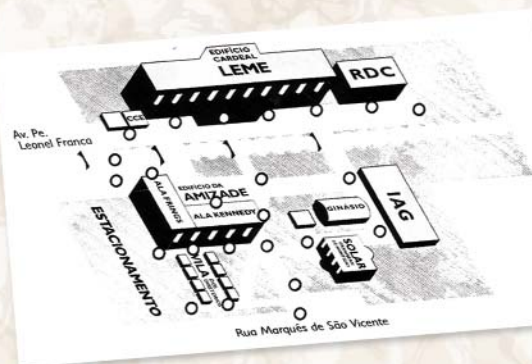

Planta do Campus, 1996.

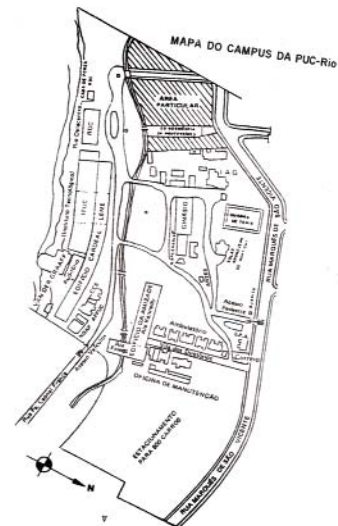

*Mapa do campus. Catálogo
escolar de Pós-Graduação da
PUC-Rio, 1987-1991, 1991.*

*Perspectiva do Campus com projeto
de novas construções, s.d.*

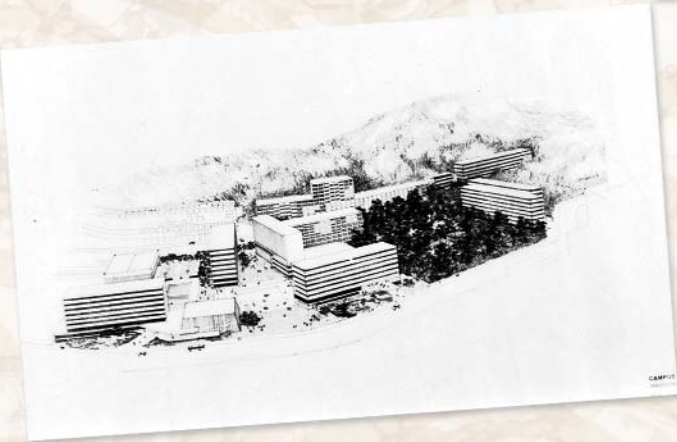

A PUC-RIO NO TEMPO

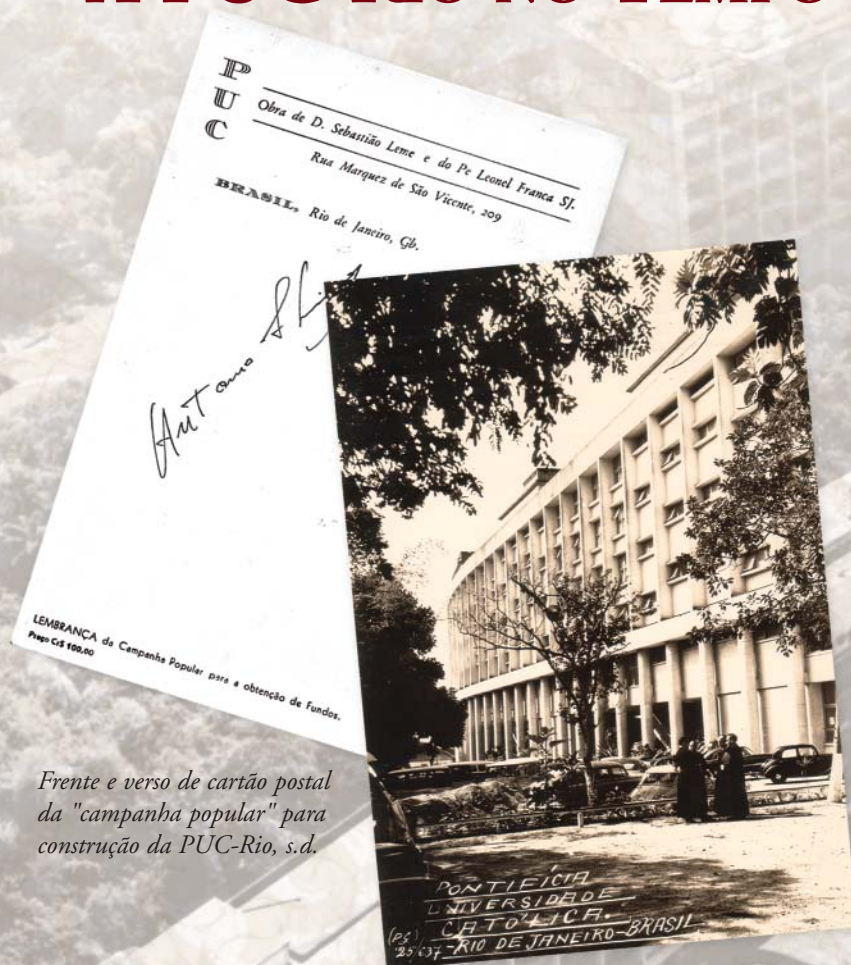

Frente e verso de cartão postal da "campanha popular" para construção da PUC-Rio, s.d.

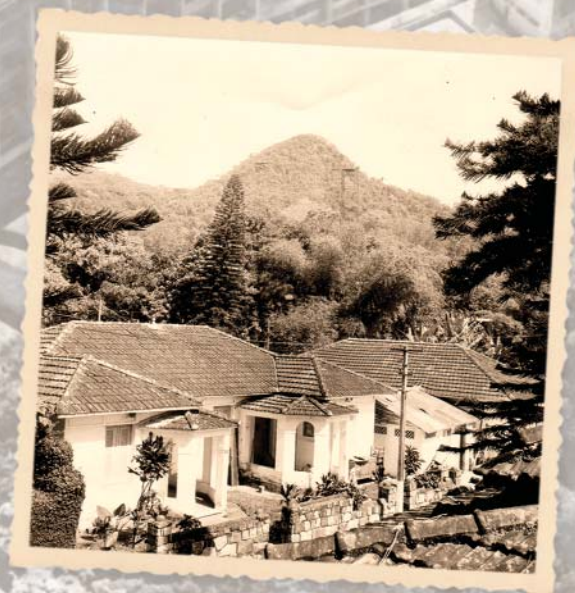

Vila dos Diretórios, 1964.

Vista aérea da PUC-Rio. À direita, o Parque Proletário da Gávea, s.d.

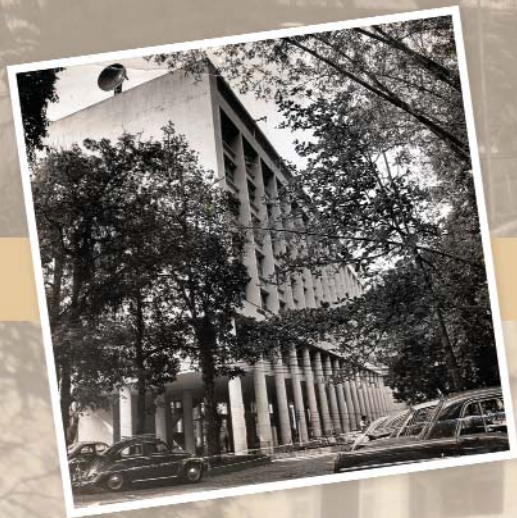

Edifício da Amizade, 1965.

RioDataCentro, 1989.

Solar Grandjean de Montigny, s.d.

Edifício Cardeal Leme, anos 1960.



ORGANOGRAMA



LEGENDA

ART - Departamento de Artes e Design

EDU - Departamento de Educação

FIL - Departamento de Filosofia

LET - Departamento de Letras

PSI - Departamento de Psicologia

TEO - Departamento de Teologia

ADM - Departamento de Administração

COM - Departamento de Comunicação Social

JUR - Departamento de Direito

ECO - Departamento de Economia

GEO - Departamento de Geografia

HIS - Departamento de História

SER - Departamento de Serviço Social

SOC - Departamento de Sociologia e Política

IAPUC - Instituto de Gestão de Riscos Financeiros e Atuariais

IRI - Instituto de Relações Internacionais

CIV - Departamento de Engenharia Civil

ELE - Departamento de Engenharia Elétrica

IND - Departamento de Engenharia Industrial

MEC - Departamento de Engenharia Mecânica

MET - Departamento de Ciências dos Materiais e Metalurgia

FIS - Departamento de Física

INF - Departamento de Informática

MAT - Departamento de Matemática

QUI - Departamento de Química

ITUC - Instituto Tecnológico da PUC-Rio

CETUC - Centro de Estudos em Telecomunicações

EMPG - Escola Médica de Pós-Graduação

IOPUC - Instituto de Odontologia da PUC-Rio

CD - Conselho Departamental

EM AZUL Órgãos colegiados

EM VINHO Órgãos executivos

ADMINISTRAÇÃO CENTRAL

Grão Chanceler

Cardeal Arcebispo do Rio de Janeiro
Dom Eusébio Oscar Scheid

Reitoria

REITOR Padre Jesus Hortal Sánchez, S.J.
VICE-REITOR Padre Josafá Carlos de Siqueira, S.J.

*Construção do Prédio do Instituto
de Química, 1966.*

Vice-Reitoria para Assuntos Acadêmicos (VRAC)

VICE-REITOR Professor José Ricardo Bergmann

Vice-Reitoria para Assuntos Administrativos (VRADM)

VICE-REITOR Professor Luiz Carlos Scavarda do Carmo

Vice-Reitoria para Assuntos Comunitários (VRC)

VICE-REITOR Professor Augusto Luiz Duarte Lopes Sampaio

Vice-Reitoria para Assuntos de Desenvolvimento (VRD)

VICE-REITOR Padre Francisco Ivern Simó, S.J.

COORDENAÇÕES DA VICE REITORIA ACADÊMICA

COORDENAÇÃO CENTRAL DE PÓS-GRADUAÇÃO E PESQUISA (CCPG)

COORDENADOR Professor Paulo César Duque Estrada

COORDENAÇÃO CENTRAL DE GRADUAÇÃO (CCG)

COORDENADOR Professor Alfredo Jefferson de Oliveira

COORDENAÇÃO CENTRAL DE PLANEJAMENTO E AVALIAÇÃO (CCPA)

COORDENADOR Professor Luiz Alencar Reis da Silva Mello

COORDENAÇÃO CENTRAL DE EXTENSÃO (CCE)

COORDENADOR Professor Pedricto Rocha Filho

COORDENAÇÃO CENTRAL DE COOPERAÇÃO INTERNACIONAL (CCCI)

COORDENADORA Professora Rosa Marina de Brito Meyer

COORDENAÇÃO CENTRAL DE EDUCAÇÃO À DISTÂNCIA (CCEAD)

COORDENADOR Professor Paulo Fernando Carneiro de Andrade

COORDENAÇÃO VESTIBULAR (CV)

COORDENADORA Professora Marta de Souza Lima Velasco

COORDENAÇÃO DE LICENCIATURAS (CL)

COORDENADOR Professor João Bosco Pitombeira

COORDENAÇÃO DA VICE REITORIA ADMINISTRATIVA

COORDENAÇÃO CENTRAL DE ORÇAMENTO (CCO)

COORDENADOR Professor Ricardo Tanscheit

Edifício Cardeal Leme, 1971.

COORDENAÇÕES DA VICE REITORIA COMUNITÁRIA

COORDENAÇÃO DE ATIVIDADES ARTÍSTICAS E CULTURAIS (CAAC)

RESPONSÁVEL Senhora Suzana de Mattos Kerber

COORDENAÇÃO DE BOLSAS E AUXÍLIOS (CBA)

COORDENADORA Senhora Clara Milman

COORDENAÇÃO DE EDUCAÇÃO FÍSICA E ESPORTES (EFI)

COORDENADOR Professor Renato Callado Ferreira

COORDENAÇÃO DE ESTÁGIOS E SERVIÇOS PROFISSIONAIS (CCESP)

COORDENADOR Professor Luiz César Monnerat Tardin

COORDENAÇÕES DA VICE REITORIA DE DESENVOLVIMENTO

COORDENAÇÃO CENTRAL DE PROJETOS DE DESENVOLVIMENTO (CCPD)

COORDENADOR Professor Raul de Almeida Nunes

COORDENAÇÃO CENTRAL DE INFRA-ESTRUTURA (CCIE)

COORDENADOR Professor Luiz Fernando Ramos Martha

ÓRGÃOS DE APOIO

DIVISÃO DE BIBLIOTECAS E DOCUMENTAÇÃO (DBD)

DIRETORA Senhora Dolores Rodriguez Perez

RIO DATACENTRO (RDC)

DIRETOR Professor José Raimundo Lopes de Oliveira

DIRETORIA DE ADMISSÃO E REGISTRO (DAR)

DIRETOR Professor Washington Braga Filho

ÓRGÃOS DE APOIO COMPLEMENTARES

DIVISÃO DE PASTORAL UNIVERSITÁRIA (DPU)

COORDENADOR Padre Eduardo Beltramini, S. J.

SOLAR GRANDJEAN DE MONTIGNY

DIRETORA Professora Piedade Epstein Grinberg

SERVIÇOS COMUNITÁRIOS COMPLEMENTARES

PROJETO COMUNICAR

COORDENADOR Professor Fernando Ferreira

PROJETO PORTINARI

DIRETOR Professor João Cândido Portinari

ADMINISTRAÇÃO DOS CENTROS E DEPARTAMENTOS

CENTRO DE TEOLOGIA E CIÊNCIAS HUMANAS (CTCH)

DECANA Professora Maria Clara Lucchetti Bingemer

DEPARTAMENTOS DO CTCH

Departamento de Artes & Design (DAD)

Departamento de Educação (EDU)

Departamento de Filosofia (FIL)

Departamento de Letras (LET)

Departamento de Psicologia (PSI)

Departamento de Teologia (TEO)

CENTRO DE CIÊNCIAS SOCIAIS (CCS)

DECANO Professor Luiz Roberto Azevedo Cunha

DEPARTAMENTOS DO CCS

Departamento de Administração (ADM)

Departamento de Comunicação Social (COM)

Departamento de Direito (DIR)

Departamento de Economia (ECO)

Departamento de Geografia e Meio Ambiente (GEO)

Departamento de História (HIS)

Departamento de Sociologia e Política (SOC)

Departamento de Serviço Social (SER)

Instituto de Relações Internacionais (IRI)

CENTRO TÉCNICO CIENTÍFICO (CTC)

DECANO Professor Reinaldo Calixto de Campos

DEPARTAMENTOS DO CTC

Centro de Estudos em Telecomunicações da PUC-Rio (CETUC)

Departamento de Ciência dos Materiais e Metalurgia (DCMM)

Departamento de Engenharia Civil (CIV)

Departamento de Engenharia Elétrica (DEE)

Departamento de Engenharia Mecânica (MEC)

Departamento de Engenharia Industrial (IND)

Departamento de Física (FIS)

Departamento de Informática (INF)

Departamento de Matemática (MAT)

Departamento de Química (QUI)

Instituto Tecnológico da PUC-Rio (ITUC)

CENTRO DE CIÊNCIAS BIOLÓGICAS E DE MEDICINA (CCBM)

DECANO Professor Francisco de Paula Amarante Neto

Escola Médica de Pós-Graduação (EMPG)

Instituto de Odontologia da Pontifícia Universidade Católica (IOPUC)

REPRESENTAÇÕES ESTUDANTIS

DCE - Diretório Central dos Estudantes

LOCALIZAÇÃO E CONTATO *Campus* da PUC-Rio, Vila dos Diretórios, casa 4.

CAEL - Centro Acadêmico Eduardo Lustosa (dos alunos de Direito)

LOCALIZAÇÃO E CONTATO *Campus* da PUC-Rio, Vila dos Diretórios, casa 4.

CRAA - Centro dos Representantes dos Alunos de Artes

LOCALIZAÇÃO E CONTATO *Campus* da PUC-Rio, Vila dos Diretórios.

CA's de Administração, Arquitetura e Urbanismo, Ciências Sociais, Comunicação Social, Economia, Educação, Engenharia, Geografia, História, Psicologia, Relações Internacionais, Serviço Social, Teologia

LOCALIZAÇÃO E CONTATO *Campus* da PUC-Rio, Vila dos Diretórios.

APG - Associação dos Estudantes de Pós-Graduação

LOCALIZAÇÃO E CONTATO *Campus* da PUC-Rio, Vila dos Diretórios

CALENDÁRIO ACADÊMICO DOS CURSOS DE GRADUAÇÃO E PÓS-GRADUAÇÃO

GRADUAÇÃO

PÓS-GRADUAÇÃO

1958 - PONTIFÍCIA UNIVERSIDADE CATÓLICA DO RIO DE JANEIRO

JANEIRO 2-21 - Inscrição para o curso de Habilitação.

FEVEREIRO 1-9 - Inscrição para os exames de 2.ª época.

17-28 - Exames vestibulares e de 2.ª época.

MARÇO 10 - Encerramento das matrículas para 1959. Início do ano letivo.

ABRIL 2-6 - Semana Santa.

MAIO 1 - Dia do Trabalho. Feriado Nacional.

15 - Ascensão. Dia Santo.

25 - Comunhão pascal coletiva.

JUNHO 5 - Corpo de Deus - Dia Santo.

8 - Suspensão das aulas.

13 - S. Soroção de Jesus, Padroeiro da Universidade.

16.30 - 1.ªs provas parciais.

29 - S. Pedro e São Paulo. Dia Santo.

JULHO 1-31 - Férias do meio do ano.

AGOSTO 1 - Reinício das aulas.

11 - Instalação Cursos Jurídicos. Feriado Fac. Direito.

15 - Assunção de Nossa Senhora. Dia Santo.

SETEMBRO 6-8 - Feriado Nacional - Dia da Independência.

10 - Dia do Professor.

NOVEMBRO 1 - Dia de Todos os Santos.

2 - Finados.

8 - Suspensão das aulas.

15 - Feriado Nacional - Proclamação da República.

17-30 - 2.ªs provas parciais.

DEZEMBRO 1-15 - Exames finais.

8 - Imaculada Conceição. Dia Santo.

DEZEMBRO 20-31 - Inscrições para o curso intensivo de 1959.

1958														
JANEIRO			FEVEREIRO			MARÇO			ABRIL					
D	5	12	19	26	2	9	16	23	2	9	16	23	30	
S	6	13	20	27	3	10	17	24	3	10	17	24	31	
T	7	14	21	28	4	11	18	25	4	11	18	25		
Q	8	15	22	29	5	12	19	26	5	12	19	26		
Q	9	16	23	30	6	13	20	27	6	13	20	27		
S	3	10	17	24	31	7	14	21	28	7	14	21	28	
S	4	11	18	25	1	8	15	22	1	8	15	22	29	
MAIO			JUNHO			JULHO			AGOSTO					
D	6	13	20	27	4	11	18	25	1	8	15	22	29	
S	7	14	21	28	5	12	19	26	2	9	16	23	30	
T	1	8	15	22	29	6	13	20	27	3	10	17	24	
Q	2	9	16	23	30	7	14	21	28	4	11	18	25	
Q	3	10	17	24	31	8	15	22	29	5	12	19	26	
S	4	11	18	25	1	8	15	22	29	6	13	20	27	
S	5	12	19	26	2	9	16	23	30	7	14	21	28	
SETEMBRO			OCTUBRO			NOVEMBRO			DEZEMBRO					
D	6	13	20	27	3	10	17	24	31	7	14	21	28	
S	7	14	21	28	4	11	18	25	1	8	15	22	29	
T	1	8	15	22	29	5	12	19	26	2	9	16	23	30
Q	2	9	16	23	30	6	13	20	27	3	10	17	24	31
Q	3	10	17	24	31	7	14	21	28	4	11	18	25	
S	4	11	18	25	1	8	15	22	29	5	12	19	26	
S	5	12	19	26	2	9	16	23	30	6	13	20	27	

Calendário Acadêmico, 1958.

05 - Último dia para alteração de graus, pelo professor, através de ofício ou e-mail para a DAR.

22 - Resultado da 1ª fase de solicitação de matrícula (2009.1) - no PUC Online.

22 - Habilitação à matrícula atrasada, 2ª fase de solicitação de matrícula na DAR (término em 5 de fevereiro).

28 - Início da 2ª fase de solicitação de matrícula para 2009.1 no PUC Online (término em 6 de fevereiro).

10 - Resultado da 2ª fase de solicitação de matrícula no PUC Online.

10 - Habilitação à matrícula atrasada, 3ª fase de solicitação de matrícula, na DAR, com direito ao DE/PARA - (término em 05 de março).

18 e 19 - Matrícula de transferidos (externos), portadores, 2ª habilitação para 2009.1.

02 - "Meu Primeiro Dia na PUC" - Recepção aos Calouros da Graduação.

03 - Início das aulas.

03 - Último dia de trancamento de matrícula, sem efetuar a renovação.

05 - Último dia da habilitação à matrícula atrasada na DAR.

10 a 13 - 3ª fase de solicitação de matrícula (2009.1). DE/PARA presencial na DAR.

15 - Último dia de cancelamento de disciplinas. COM alteração de carnê no PUC Online.

17 - Início do período de cancelamento de disciplinas no PUC Online. SEM alteração de carnê (término em 18 de maio).

18 - DE/PARA, presencial, dos alunos da CCCI na DAR.

01 - Início do prazo para reabertura de matrícula, reingresso ou 2ª habilitação para 2009.2 (término em 03 de julho).

02 - Abertura do PUC Online para lançamento dos graus da primeira avaliação (G1).

17 - PUC POR UM DIA.

27 - Início do prazo de troca de habilitação, para 2009.2 no PUC Online (término em 05 de junho).

JANEIRO

06 - Último dia para pedido de retificação de graus.

30 - Último dia para pedidos de prorrogação para defesa de tese/dissertação (para prazos expirando em 28 de fevereiro de 2009).

FEVEREIRO

04 - Último dia para substituição de grau IN (60 dias).

02 - Matrícula de alunos novos.

04 - Entrega da confirmação de matrícula nos departamentos.

04 - Último dia para retificação do Histórico Escolar e correção de matrícula, na DAR.

09 - Início das aulas.

09 - Último dia para o trancamento de matrícula, sem efetuar a renovação.

09 - Início do período de trancamento de matrícula, após a renovação de matrícula (término em 18 de maio).

09 - Matrícula atrasada - alunos antigos e novos (com cobrança de taxa)

17 a 20 - DE/PARA Regimento (alteração de matrícula, com alteração de carnê).

23 - Início do período de cancelamento de disciplinas SEM alteração de carnê (término em 18 de maio).

MARÇO

01 - Início do prazo para reabertura de matrícula, para 2009.2 (término em 03 de julho).

ABRIL

15 - Último dia para inscrição nos programas de intercâmbio, visando 2010.1.
18 - Último dia para trancamento de matrícula e para cancelamento de disciplinas **SEM** alteração de carnê.

05 - Último dia para troca de habilitação, para 2009.2 - no PUC *Online*.
17 - Início da **1ª fase de solicitação de matrícula para 2009.2** no PUC *Online* (término em 19 de julho).
22 - Abertura do PUC *Online* para lançamento dos graus finais.

03 - Último dia para reabertura de matrícula, reingresso ou 2ª habilitação para 2009.2.

10 - **Término das atividades acadêmicas (1º semestre).**
13 - Início do período de trancamento de matrícula, para 2009.2, sem efetuar a renovação (término em **11 de agosto**).
17 - Divulgação dos graus finais no PUC *Online*
19 - Último dia da **1ª fase de solicitação de matrícula** para 2009.2 - no PUC *Online*.
20 - Habilitação à matrícula atrasada para a **2ª fase de solicitação da matrícula** na DAR (término em **3 de agosto**).
22 - Último dia para alteração de graus, pelo professor, através de ofício ou e-mail para a DAR.
28 - Resultado da **1ª fase de solicitação de matrícula (2009.2)** no PUC *Online*.

01 a 06 - **2ª fase de solicitação de matrícula (2009.2)** no PUC *Online*.
04 a 13 - Habilitação à matrícula atrasada, **3ª fase de solicitação de matrícula (2009.2)** na DAR.
10 - “**Meu Primeiro Dia na PUC**” - Recepção aos calouros da Graduação.
10 - Resultado da **2ª fase de solicitação de matrícula (2009.2)** no PUC *Online*.
11 - **Início das Aulas.**
11 - Término do período de trancamento de matrícula, **sem efetuar** a renovação.
25 a 28 - **XIII MOSTRA PUC.**
26 - DE/PARA dos alunos da CCCI na DAR.
31 a 3 setembro - **XVII Seminário de Iniciação Científica** - Programa Institucional de Bolsas de Iniciação Científica (PIBIC).

09 - Início do prazo para reabertura de matrícula, reingresso ou 2ª habilitação para 2010.1 (término em **11 de dezembro**).
10 - Abertura do PUC *Online* para lançamento dos graus da primeira avaliação (G1).

05 - Início do prazo de troca de habilitação para 2010.1 no PUC *Online* (término em 13 de novembro).
06 a 09 - **XIV FEIRA DE VALORES DA UNIVERSIDADE CATÓLICA - FEVUC.**
19 - Último dia para inscrição nos programas de intercâmbio para 2010.2.
26 - Último dia para trancamento de matrícula e para cancelamento de disciplinas **SEM** alteração de carnê.

13 - Último dia de troca de habilitação para 2010.1 no PUC *Online*.
25 - Início da **1ª fase de solicitação de matrícula para 2010.1** no PUC *Online* (término em **27 de dezembro**).

11 - Último dia para reabertura de matrícula, reingresso ou 2ª habilitação, para 2010.1.
15 - **Término das atividades acadêmicas.**
16 - Início do período de trancamento de matrícula sem efetuar a renovação.
22 - Divulgação dos Graus Finais no PUC *Online*.
27 - Último dia da **1ª fase de solicitação de matrícula para 2010.1** no PUC *Online*.

MAIO

19 - Último dia para trancamento de matrícula e para cancelamento de disciplinas **SEM** alteração de carnê.

JUNHO

17 - Início da renovação de matrícula - alunos antigos (término em **20 de julho**).

JULHO

03 - Último dia para reabertura de matrícula para **2009.2**.
06 - Último dia para pedidos de prorrogação para defesa de tese/dissertação (para prazos expirando em 31 de julho de 2009).
10 - **Término das atividades acadêmicas (1º semestre).**
13 - Início do período de trancamento de matrícula **sem efetuar** a renovação (término em **17 de agosto de 2009**).
14 - Entrada de graus finais no PUC *Online* (1º semestre - data limite).
20 - Último dia para renovação de matrícula - alunos antigos.
27 - Divulgação dos graus finais no PUC *Online*.
27 - Último dia para entrega do resultado das provas de Língua Estrangeira.
27 - Último dia para pedidos de retificação de graus.

AGOSTO

05 - Pedidos de retificação do Histórico Escolar e correção de matrícula na DAR.
05 - Entrega de confirmação de matrícula nos departamentos.
10 - **Matrícula de alunos novos.**
17 - **Início das Aulas.**
17 - **Matrícula atrasada** - alunos antigos e novos (com cobrança de taxa).
17 - Último dia para trancamento de matrícula **sem efetuar** a renovação.
17 - Início do período de trancamento de matrícula, **após** a renovação de matrícula (término em **30 de outubro**).
25 a 28 - **XIII MOSTRA PUC.**
25 a 28 - DE/PARA Regimental (alteração de matrícula, com alteração de carnê).
31 - Início do período de cancelamento de disciplinas, **SEM** alteração de carnê (término em **26 de outubro**).

SETEMBRO

09 - Início do prazo para reabertura de matrícula para 2010.1 (término em **11 de dezembro**).
09 - Último dia para substituição do grau **IN** (60 dias).

OUTUBRO

06 a 09 - **XIV FEIRA DE VALORES DA UNIVERSIDADE CATÓLICA - FEVUC.**
26 - Término do prazo para trancamento de matrícula e para cancelamento de disciplinas **SEM** alteração de carnê.

NOVEMBRO

25 - Início da renovação de matrícula - alunos antigos (término em **18 de dezembro**).

DEZEMBRO

11 - Último dia para reabertura de matrícula para 2010.1.
15 - **Término das atividades acadêmicas (2º semestre).**
16 - Início do período de trancamento de matrícula sem efetuar a renovação (término no **primeiro dia de aula de 2010.1**).
18 - Último dia para renovação de matrícula - alunos antigos.
18 - Último dia para entrada de graus finais no PUC *Online* (2º semestre).
28 - Último dia para entrega do resultado das provas de Língua Estrangeira.

2009

Confr. Universal
São Sebastião
Carnaval
Cinzas
Semana Santa
Tiradentes e São Jorge
(Recesso Esc.)
Trabalho
Corpus Christi

01, 02 e 03 **jan**
19 e 20 **jan**
23 e 24 **fev**
25 **fev**
09, 10 e 11 **abr**
20 a 25 **abr**
01 **mai**
11, 12 e 13 **jun**

Independência
N.S. Aparecida
Prof./Aux. Adm.
Finados
Proc. República
Consc. Negra
N.S. Conceição
Natal

07 **set**
12 **out**
15 e 16 **out**
02 **nov**
15 **nov**
20 **nov**
07 e 08 **dez**
24 a 26 **dez**

Janeiro

D	S	T	Q	Q	S	S
				1	2	3
4	5	6	7	8	9	10
11	12	13	14	15	16	17
18	19	20	21	22	23	24
25	26	27	28	29	30	31

Fevereiro

D	S	T	Q	Q	S	S
1	2	3	4	5	6	7
8	9	10	11	12	13	14
15	16	17	18	19	20	21
22	23	24	25	26	27	28

Março

D	S	T	Q	Q	S	S
1	2	3	4	5	6	7
8	9	10	11	12	13	14
15	16	17	18	19	20	21
22	23	24	25	26	27	28
29	30	31				

Abril

D	S	T	Q	Q	S	S	
				1	2	3	4
5	6	7	8	9	10	11	
12	13	14	15	16	17	18	
19	20	21	22	23	24	25	
26	27	28	29	30			

Mai

D	S	T	Q	Q	S	S
				1	2	
3	4	5	6	7	8	9
10	11	12	13	14	15	16
17	18	19	20	21	22	23
24	25	26	27	28	29	30
31						

Junho

D	S	T	Q	Q	S	S
	1	2	3	4	1	2
7	8	9	10	11	12	13
14	15	16	17	18	19	20
21	22	23	24	25	26	27
28	29	30				

Julho

D	S	T	Q	Q	S	S	
				1	2	3	4
5	6	7	8	9	10	11	
12	13	14	15	16	17	18	
19	20	21	22	23	24	25	
26	27	28	29	30	31		

Agosto

D	S	T	Q	Q	S	S
						1
2	3	4	5	6	7	8
9	10	11	12	13	14	15
16	17	18	19	20	21	22
23	24	25	26	27	28	29
30	31					

Setembro

D	S	T	Q	Q	S	S
	1	2	3	4	5	
6	7	8	9	10	11	12
13	14	15	16	17	18	19
20	21	22	23	24	25	26
27	28	29	30			

Outubro

D	S	T	Q	Q	S	S	
					1	2	3
4	5	6	7	8	9	10	
11	12	13	14	15	16	17	
18	19	20	21	22	23	24	
25	26	27	28	29	30	31	

Novembro

D	S	T	Q	Q	S	S
1	2	3	4	5	6	7
8	9	10	11	12	13	14
15	16	17	18	19	20	21
22	23	24	25	26	27	28
29	30					

Dezembro

D	S	T	Q	Q	S	S
	1	2	3	4	5	
6	7	8	9	10	11	12
13	14	15	16	17	18	19
20	21	22	23	24	25	26
27	28	29	30	31		

2010

Janeiro

D	S	T	Q	Q	S	S
					1	2
3	4	5	6	7	8	9
10	11	12	13	14	15	16
17	18	19	20	21	22	23
24	25	26	27	28	29	30
31						

Maio

D	S	T	Q	Q	S	S
					1	
2	3	4	5	6	7	8
9	10	11	12	13	14	15
16	17	18	19	20	21	22
23	24	25	26	27	28	29
30	31					

Setembro

D	S	T	Q	Q	S	S
			1	2	3	4
5	6	7	8	9	10	11
12	13	14	15	16	17	18
19	20	21	22	23	24	25
26	27	28	29	30		

Fevereiro

D	S	T	Q	Q	S	S
			1	2	3	4
5	6	7	8	9	10	11
12	13	14	15	16	17	18
19	20	21	22	23	24	25
26	27	28				

Junho

D	S	T	Q	Q	S	S
			1	2	3	4
5	6	7	8	9	10	11
12	13	14	15	16	17	18
19	20	21	22	23	24	25
26	27	28	29	30		

Outubro

D	S	T	Q	Q	S	S
					1	2
3	4	5	6	7	8	9
10	11	12	13	14	15	16
17	18	19	20	21	22	23
24	25	26	27	28	29	30
31						

Março

D	S	T	Q	Q	S	S
			1	2	3	4
5	6	7	8	9	10	11
12	13	14	15	16	17	18
19	20	21	22	23	24	25
26	27	28	29	30	31	

Julho

D	S	T	Q	Q	S	S
					1	2
3	4	5	6	7	8	9
10	11	12	13	14	15	16
17	18	19	20	21	22	23
24	25	26	27	28	29	30
31						

Novembro

D	S	T	Q	Q	S	S
			1	2	3	4
5	6	7	8	9	10	11
12	13	14	15	16	17	18
19	20	21	22	23	24	25
26	27	28	29	30		

Abril

D	S	T	Q	Q	S	S
					1	2
3	4	5	6	7	8	9
10	11	12	13	14	15	16
17	18	19	20	21	22	23
24	25	26	27	28	29	30

Agosto

D	S	T	Q	Q	S	S
			1	2	3	4
5	6	7	8	9	10	11
12	13	14	15	16	17	18
19	20	21	22	23	24	25
26	27	28	29	30	31	

Dezembro

D	S	T	Q	Q	S	S
					1	2
3	4	5	6	7	8	9
10	11	12	13	14	15	16
17	18	19	20	21	22	23
24	25	26	27	28	29	30
31						